

SERVICES CULTURE ÉDITIONS  
RESSOURCES POUR  
L'ÉDUCATION NATIONALE

**CRDP ALSACE**

Ce document a été numérisé par le CRDP  
d'Alsace pour la Base Nationale des Sujets  
d'Examens de l'enseignement  
professionnel

CRDP d'Alsace

# Mention complémentaire Employé Traiteur

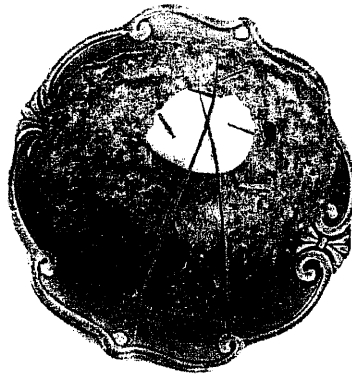

## Epreuve

### ET3 : Connaissance de l'entreprise

Note aux candidats : ☞ L'usage de la calculatrice est autorisé.

Partie 1 : La facturation d'une prestation	...../ 28
Partie 2 : La gestion des stocks	...../ 11
Partie 3 : Le réapprovisionnement	...../ 21

<b>CORRIGE</b>	<b>Session 2009</b>
Mention Complémentaire Employé Traiteur	
Epreuve : ET3 → Connaissance de l'Entreprise	Feuille 1 / 5

## Dossier 1 : La facturation d'une prestation

1.1 - (16 points, soit 1 point par ligne)

### Annexe 1

Fiche de prestation				
Eléments de la prestation	Unité	Quantité	Prix Unitaire H.T.	Montant H.T.
Canapés	Pièce	100	0,75 € / Pièce	75,00
Pains surprises charcuterie	50 Pièces	2	20,00 € / Pièce	40,00
Pains surprises saumon	50 Pièces	2	35,00 € / Pièce	70,00
Petits fours salés	Pièce	100	0,80 € / Pièce	80,00
Petits fours sucrés	Pièce	300	0,70 € / Pièce	210,00
Jus de fruits et divers	Bouteille	20	3,00 € / Bouteille	60,00
Champagne	Bouteille	15	13,00 € / Bouteille	195,00
<b>Total H.T. des Matières</b>				<b>730,00</b>
Frais Généraux				
Location de salle -----				250,00
Décoration florale -----				55,00
Location du mobilier -----				200,00
Location de la vaisselle et lingerie -----				300,00
Charges de Personnel -----				500,00
<b>Montant Total des Frais Généraux</b>				<b>1 305,00</b>
<b>Montant Total H.T.</b>				<b>2 035,00</b>
<b>Prix H.T. par personne</b>				<b>40,70</b>

<b>CORRIGE</b>	<b>Session 2009</b>
Mention Complémentaire Employé Traiteur	
Epreuve : ET3 → Connaissance de l'Entreprise	Feuille 2 / 5

## 1.2. - (12 points)

## Annexe 2

FACTURE N° 444 (1 pt)	
« Au Buffet Royal » 99 avenue Pierre Henri 10000 TROYES 03 52 93 11 01 RCS : A TROYES 612 417 223	« Maison des Artistes » (1 pt) 11 Boulevard Da Vinci 10000 TROYES 03 52 79 00 20
Condition de paiement : 30 jours fin de mois pour le solde. (1 pt)	
Date : 21 mai 2009 (1 pt)	
Détail de la Prestation	Montant HT
Réception Cocktail pour 50 personnes (1 pt)	2 035,00
Montant H.T. par convive : 40,70 € (1 pt)	(1 pt)
Montant NET HT	(1 pt) 2 035,00
Montant T.V.A. (taux à 19.6 %)	(1 pt) 398,86
Montant total T.T.C.	(1 pt) 2 433,86
Montant de l'acompte versé	(1 pt) 486,77
Montant restant à payer	(1 pt) 1947,09

CORRIGÉ	Session 2009
Mention Complémentaire Employé Traiteur	
Epreuve : ET3 → Connaissance de l'Entreprise	Feuille 3 / 5

## Dossier 2 : La gestion des stocks

11 points , 2 points par ligne à partir du 9/05

Annexe 3

Fiche de stock										
Référence Produits : C007 (0.5 pt)					Produit : Citrons (0.5 pt)					
Premier Entré, Premier Sorti					Unité : Kg					
Date	Libellé	Entrées			Sorties			Stocks		
		Quantité	Prix unitaire	Montant	Quantité	Prix unitaire	Montant	Quantité	Prix unitaire	Montant
01/05	Stock initial							4	0,90	3,60
04/05	BS n°012				3	0,90	2,70	1	0,90	0,90
09/05	BE n°03	10	0,95	9,50				1 10	0,90 0,95	0,90 9,50
10/05	BS n°013				1 6	0,90 0,95	0,90 5,70	4	0,95	3,80
11/05	BS n°014				3	0,95	2,85	1	0,95	0,95
16/05	BE n°04	15	1,05	15,75				1 15	0,95 1,05	0,95 15,75
20/05	BS n°015				1 3	0,95 1,05	0,95 3,15	12	1,05	12,60

<b>CORRIGE</b>		<b>Session 2009</b>	
Mention Complémentaire Employé Traiteur			
Epreuve : ET3 → Connaissance de l'Entreprise		Feuille 4 / 5	

### Dossier 3 : Le réapprovisionnement

(21 points)

#### Annexe 4

« Au Buffet Royal » 99 avenue Pierre Henri 10000 TROYES 03 52 93 11 01 RCS : A TROYES 612 417		Société DistriDenrées (1 pt) 3 rue des Halles 10000 Troyes 03 52 31 10 52			
Bon de commande N°369 (1 pt)					
Date : 25 mai 2009 (1 pt)					
Référence	Désignation	Quantité	Unité	Prix unitaire	Montant
Réf. 7771	Beurre	25 kg	kg	4,00	100,00
Réf. 5674	Pomme de Terre	100 kg	kg	2,25	225,00
Réf. 5554	Citrons	12 kg	kg	1,10	13,20
Réf. 8882	Lait	20 litres	litre	0,40	8,00
Réf. 7583	Huile	50 litres	litre	1,10	55,00
<hr/> 5 x 0,5 pt		↓ 4 x 1,5			5 x 1,5 pts
Montant NET HT					401,20 (1 pt)
Condition de livraison : La livraison est pratiquée Franco de Port. (1 pt)					

<b>CORRIGÉ</b>	<b>Session 2009</b>
Mention Complémentaire Employé Traiteur	
Epreuve : ET3 → Connaissance de l'Entreprise	Feuille 5 / 5

CRDP d'Alsace